

Conheça nossos



GRUPOS DE AVIVAMENTO

ADULTOS

►► CUIDAR ►► CRESCER ►► CAPACITAR ►► COMISSIONAR

A nossa igreja é composta por diversos grupos pequenos chamados grupos de avivamentos (GA). Temos em nossa igreja GA de adultos, jovens e adolescentes. Este folder se refere aos grupos de adultos. O GA de adulto se reúne semanalmente nas casas para oração, cuidado uns pelos outros e crescimento espiritual. É um lugar onde fazemos bons amigos. Escolha um GA e desfrute das bênçãos que Deus tem preparado para você e sua família. Deus te abençoe.

Pastores Jefferson e Claudia

10 MOTIVOS PARA FREQUENTAR UM GA!

1. Você será integrado rapidamente à igreja.
2. Vai fazer bons amigos para vida toda.
3. Terá sempre alguém orando por você.
4. Não será um espectador, você faz parte de uma família onde interage.
5. Os relacionamentos são aprofundados.
6. A palavra de Deus é compartilhada.
7. Vai crescer espiritualmente.
8. Vai ser acolhido e vai aprender a acolher pessoas.
9. Você vai ver muitas orações serem respondidas.
10. No GA, você será ativo na expansão do Reino de Deus.

TERÇA-FEIRA



Anderson e Welida
Interlagos | 20h
9-9981-6778 | 9-9862-5847



Bruno e Jenyffer
Canadá | 19h45
9-9929-5578 | 9-9929-5579



Charles e Karina
Cidade verde | 20h
9 9814-1525 | 9-9827-8081



Cleber e Leila
Maria Luiza | 20h
9-9916-0753 | 9-9950-8706



Eder e Eveline
Centro | 19h30
9-8807-5595 | 9-8839-5555
Não levar crianças



Ivo e Jacque
Centro | 19h30
9-8802-8394 | 9-8802-9350



Mardson e Mirielle
Centro | 19h30
79 9-9870-2221 | 9-9112 7717



Otoniel e Andréia
Jardim Veneza | 20h
9-9902-1414 | 9-9942-7083



Paulinho e Michelle
Country | 20h
9-9937-0126 | 9-9953-1954



Wilian e Maressa
Maria Luiza | 20h
9-8814-9806 | 9-9807-1518

QUARTA-FEIRA



Arthur e Rosangela
Country | 20h
9-9972-2360 | 9-9972-1204

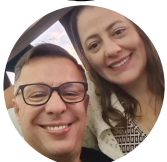

Diógenes e Francieli
Tropical | 20h
9-9965-6490 | 9-9966-6200



Luiz Fernando e Sarah
Canadá | 20h
9-9114-6655 | 9-9118-1762



Otávio e Janete
Recanto Tropical | 19h30
9-9107-1145 | 9-9134-9307
Não levar crianças



Thiago e Miriam
Cancelli | 20h
9-8433-1609 | 9-8415-2329

QUINTA-FEIRA



Adilson e Raquel
Parque Verde | 20h
9 9920-6915 | 9 9951-8299
Não levar crianças



Aldrei e Thays
Fag | 19h30
9-9968-6938 | 9-9991-6611



Alex Sandro e Taís
Bairro Veneza | 20h
9 9809-4586 | 9 9129-9449



Anderson e Francieli
Cancelli | 20h
9-2001-2932 | 9-2001-2676



Antônio e Maiara
Santa Felicidade | 20h
9-9981-4249 | 9-9984-8844



Braz e Claudia
Parque Verde | 20h
9-8836-8338 | 9-9808-9341
Não levar crianças



Carlos e Aline
 São Cristóvão | 20h
 9-9904-1628 | 9-8419-4279



Claudio e Rafa
 Fag | 20h
 9-9135-1208 | 9-9135-1204



Cristiano e Silvana
 Jd. Universitário | 20h
 9-9936-5686 | 9-9962-7819

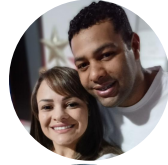

Daniel e Tatiana
 Veneza | 20h
 9-9926-2027 | 9-9926-2032



Delmiro e Fernanda
 Jd. Cidade Verde | 20h
 9 3300-1847 | 9 3300-1814



Diego e Leandra
 Maria Luiza | 20h
 9-9971-6960 | 9-9918-9942



Eduardo e Elaine
 Pacaembu | 20h
 9-9141-2527 | 9-9917-0242



Eduardo e Francielle
 Tropical | 20h
 9-9811-4099 | 9-9940-5247



Eduardo e Paula
 Região do Lago | 19h30
 9-9907-0766 | 44 9-9726-5030



Eliezer e Waldete
 Região dos lagos | 20h
 9-9838-0385 | 9-9840-5123



Elton e Mayara
 Neva | 20h
 9-9924-6666 | 9-9902-9400

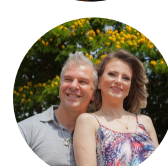

Erasmo e Dani
 São Cristóvão | 20h
 9-8842-9322 | 9-9922-6786



Fabiano e Luciane
 Neva | 20h
 44 9-9989-6881 | 44 9-9963-3374



Fábio e Débora
 Maria Luiza | 19h30
 9-9974-4289 | 9-9974-3289



Felipe e Bárbara
 Centro | 19h30
 9-9957-2800 | 9-9973-0376

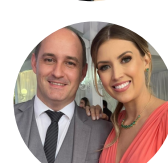

Felipe e Mariana
 São Cristóvão | 19h30
 46-9-9916-3589 | 46-9-9914-4414



Gabriel e Helô
 Coqueiral | 20h
 9-9953-6814 | 9-9128-8689



Gerson e Vera
 Alto Alegre | 20h
 9-9965-1731 | 9-9978-9400



Gilmar e Rosa
 Faculdade | 20h
 9-9959-3035 | 9-9936-3830



João e Luzia
 Pacaembu | 20h
 9-9971-9876 | 9-9924-3662



Juliano e Denise
 Siena | 19h30
 9-9102 0223 | 9-9108-3562
 Não levar crianças



Juliano e Orivana
 14 de Novembro | 20h
 9-9915-1198 | 9-9802-6925



Lão e Cinara
 Country | 20h
 9-9916-2878 | 9-9134-0422



Leandro e Bety
 Neva | 20h
 9 9950-2783 | 9 9982-2887

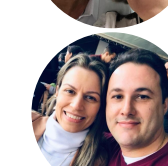

Leonardo e Alessandra
 Tropical | 20h
 9-8808-8424 | 18 9 8123-8799

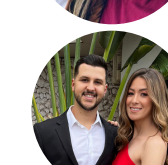

Leonardo e Letícia
 Tropical | 20h
 9-9104-4445 | 9-9921-6655



Lucas e Isadora

Centro | 20h

44 9-9750-9356 | 9 9817-1212



Magu e Izabel

Universitário | 20h

9-9811-0055 | 9-9811-0097



Nardeli e Denise

Cancelli | 19h30

9-9942-9146 | 9-9900-1664



Paulo e Idê

Periollo | 20h

9-9133-5963 | 9-9105-2159



Paulo e Vanessa

São Cristovão | 20h

9-9943-6628 | 9-9943-7020



Pedro e Sandra

Neva | 20h

9-9974-4211 | 9-9961-2217



Roberto e Vanessa

Country | 20h

9-8805-0839 | 9 8812-3439
Não levar crianças



Rodrigo e Patrícia

Pioneiros Catarinenses | 20h

9-9922-3570 | 9-9955-1818



Rubens e Carla

Jardim Stº Antônio | 20h

9-9145-9079 | 9-9816-1990



Thiago e Ana Paula

Nova Cidade | 20h

9-9819-0570 | 9-9808-7127



Thomaz e Letícia

Espigão Azul | 19h30

9 9932-7667 | 9-9902-9120



Victor e Simone

Cancelli | 20h

9-9158-8539 | 9-9106-4648



Vitor e Janaina

Cancelli | 20h

9-9978-0046 | 9-8805-5998

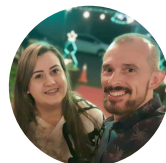

Walter e Larissa

Paulo Godoy | 19h30

9-9132-3839 | 9-9938-0441

SEXTA-FEIRA



Adonái e Laura

Tropical | 19h30

9-9994-2778 | 9-9994-2774



Anderson e Mariana

Centro | 20h

49 9-9123-5627 | 49 9-8806-0434



Claudio e Sônia

Centro | 19h30

9-8818-0371 | 9-9978-9023
Não levar crianças



Diego e Thaís

Alto Alegre | 20h

9-8800-1607 | 9-8836-7355



Edson e Tatiane

Country | 20h

9-9961-4563 | 9-9945-6360



Felipe e Allana

Floresta | 20h

9-9819-8632 | 9-9998-4842



Gerson e Maria Alice

Coqueiral | 19h30

9-9980-6521 | 9-9805-6951
Não levar crianças



Marcos Aurélio e Juliana

Fag | 20h

9-9946-4774 | 9-9914-0400



Paulo e Cátia

Morumbi | 20h
9 9967-2949 | 9 9914-3990



Ricardo e Luciana

Cancelli | 20h
9-9973-0227 | 9-9972-0454
Não levar crianças



Robison e Jéssica

Tropical | 20h
44 9-9823-7510 | 44 9-9838-6565



Rodrigo e Queila

Vila Militar | 20h
9-8812-4615 | 9-8822-8250



Tetri e Fernanda

Cancelli | 19h30
9-9109-1472 | 9-9118-6877



Wesley e Renata

Centro | 20h
9-9137-7983 | 9 9911-2931

SÁBADO



Marcos e Rosana

Santa Cruz | 17h30
9-9991-0020 | 9-9856-1279

GA MISTO - QUARTA-FEIRA 19H30 - PACAEMBÚ
(PARA SOLTEIROS, DIVORCIADOS E VIÚVOS ACIMA DE 35 ANOS)
(NÃO LEVAR CRIANÇAS)



Líder Mulheres - Amanda

9 9911-4873



Líder Homens - Leandro Sonda

9 9136-5724

GA PARA MULHERES



Cinara

Country | Quarta - 15h
9-9134-0422
Não levar crianças



Denise

Coqueiral | Sexta - 19h30
9-9920-0829
Não levar crianças



Edna de Oliveira

Centro | Quinta - 14h
9-9918-6386
Não levar crianças



Fabíola Weissheimer

Neva | Quarta - 15h
9-9925-9505



Greice

Centro | Quarta - 19h30
9-9945-4628
Não levar crianças



Letycia

Centro | Segunda 15h
9-9108-6080
Não levar crianças



Silvia Mariani

Maria Luiza | Quarta - 15h
9-9125-5364



Suely Ramos

Neva | Terça - 14h30
9-9861-7689

GA ADULTOS - 85 GRUPOS

GA FIRE/UP (JOVENS) - 22 GRUPOS



Pr. Thiago e Emanoelle

Líderes FIRE/UP

9-9975-1265 | 9-9995-8599

GA START (ADOLESCENTES) - 19 GRUPOS



Pr. Renato e Natasha

Líderes START

9-9850-1082 | 9-9953-0117

TOTAL DE GA'S - 126 GRUPOS

SUPERVISORES DAS REDES DE GA'S



**Prs. Eduardo e
Francielle**



**Pr. Ivo e
Jacque**



**Prs. Magu
e Izabel**



**Pr. Otoniel
e Andreia**



**Antônio e
Maiara**



**Gerson e
Vera**



Greice



**Lão e
Cinara**



**Paulo e
Vanessa**



**Ricardo e
Luciana**

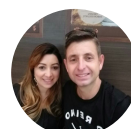

**Rodrigo e
Queila**



**Tetri e
Fernanda**



**Vitor e
Janaina**



COORDENADORES



**Prs. Jefferson e
Claudia**



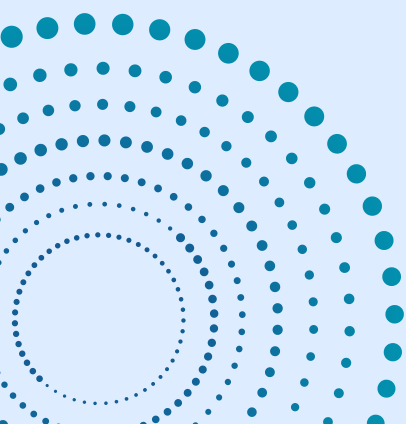

CONHEÇA NOSSA PROGRAMAÇÃO

DOMINGO

Cultos - 10h e 19h

TERÇA

30 Semanas - 19h30

QUARTA

Culto - 19h30

SEXTA

START - 13 a 15 anos - 19h30

SÁBADO

Jovens Fire/UP - solteiros 16 a 35 anos - 19h30

SIGA NOSSAS REDES SOCIAIS

 **nibcascavel**

 **novaigrejabatistadecascavel**

 **youtube.com/nibcascavel**

PARA MAIS INFORMAÇÕES

Site: nibcascavel.org

 **Atendimento/Recepção: 45 99141-6851**

**Endereço: Avenida Rocha Pombo, 2231- Região do Lago (ao lado do Kartódromo)
CEP: 85812-499 Cascavel - Paraná - Brasil**